

## ОПИСАНИЕ МЕСТОПОЛОЖЕНИЯ ГРАНИЦ

Публичный сервитут в целях складирования строительных и иных материалов, размещения временных или вспомогательных сооружений (включая ограждения, бытовки, навесы) и строительной техники, а также демонтажа, которые необходимы для обеспечения реконструкции объекта федерального значения «Магистральный нефтепродуктопровод «Волгоград-Тихорецк» Ду 500. 328,15 км р. Ср. Егорлык (резервная нитка). Реконструкция»  
(наименование объекта, местоположение границ которого описано (далее - объект))

### Раздел 1

Сведения об объекте		
№ п/п	Характеристики объекта	Описание характеристик
1	2	3
1.	Местоположение объекта	Российская Федерация, Ростовская область, Сальский р-н, Екатериновское с/п
2.	Площадь объекта ± величина погрешности определения площади (Р ± Дельта Р)	195726±155 м <sup>2</sup>
3.	Иные характеристики объекта	Публичный сервитут в целях складирования строительных и иных материалов, размещения временных или вспомогательных сооружений (включая ограждения, бытовки, навесы) и строительной техники, а также демонтажа, которые необходимы для обеспечения реконструкции объекта федерального значения «Магистральный нефтепродуктопровод «Волгоград-Тихорецк» Ду 500. 328,15 км р. Ср. Егорлык (резервная нитка). Реконструкция». Владелец публичного сервитута: Акционерное общество «Транснефть-Приволга», ИНН 6317024749, ОГРН 1026301416371, находящегося по адресу: 443020, Самарская область, город Самара, Ленинская ул., д.100, тел: +7 (846) 250-02-41. Адрес электронной почты: privolga@sam.transneft.ru. Срок публичного сервитута с 28.05.2024г. по 28.11.2025г

Радел 2

Сведения о местоположении границ объекта				
1. Система координат <u>МСК-61</u>				
2. Сведения о характерных точках границ объекта				
Обозначение характерных точек границ	Координаты, м		Метод определения координат и средняя квадратичная погрешность положения характерной точки ( $M_t$ ), м	Описание закрепления точки
	X	Y		
1	2	3	4	5
1	346472.22	2351365.24	Аналитический метод, 0.1	-
94	346436.8	2351405.08	Аналитический метод, 0.1	-
93	346393.05	2351438.28	Аналитический метод, 0.1	-
92	346366.62	2351452.04	Аналитический метод, 0.1	-
91	346362.97	2351457.62	Аналитический метод, 0.1	-
90	346353.37	2351462.07	Аналитический метод, 0.1	-
89	346348.66	2351461.33	Аналитический метод, 0.1	-
88	346311.93	2351473.38	Аналитический метод, 0.1	-
87	346274.06	2351476.95	Аналитический метод, 0.1	-
86	346217.62	2351477.68	Аналитический метод, 0.1	-
85	346205.11	2351483.69	Аналитический метод, 0.1	-
84	346179.85	2351498.46	Аналитический метод, 0.1	-
83	346157.04	2351503.74	Аналитический метод, 0.1	-
82	346122.22	2351503.59	Аналитический метод, 0.1	-
81	346100.04	2351503.7	Аналитический метод, 0.1	-
80	346056.75	2351503.44	Аналитический метод, 0.1	-
79	346016.97	2351504.19	Аналитический метод, 0.1	-
78	345960.54	2351505.99	Аналитический метод, 0.1	-
77	345955.56	2351506.03	Аналитический метод, 0.1	-
76	345944.99	2351511.61	Аналитический метод, 0.1	-
75	345941.67	2351519.49	Аналитический метод, 0.1	-
74	345944.07	2351525.14	Аналитический метод, 0.1	-
73	345942.87	2351554.03	Аналитический метод, 0.1	-
72	345944.45	2351594.29	Аналитический метод, 0.1	-
71	345944.25	2351631.07	Аналитический метод, 0.1	-
70	345936.3	2351651.05	Аналитический метод, 0.1	-
69	345923.17	2351660.32	Аналитический метод, 0.1	-
68	345901.08	2351664.45	Аналитический метод, 0.1	-
67	345872.49	2351664.19	Аналитический метод, 0.1	-
66	345839.74	2351660.25	Аналитический метод, 0.1	-
65	345802.19	2351654.37	Аналитический метод, 0.1	-
64	345739.69	2351643.18	Аналитический метод, 0.1	-
63	345691.7	2351636.15	Аналитический метод, 0.1	-
62	345667.7	2351636.05	Аналитический метод, 0.1	-
61	345648.89	2351636.36	Аналитический метод, 0.1	-
60	345548.73	2351646.4	Аналитический метод, 0.1	-
59	345500.9	2351648.2	Аналитический метод, 0.1	-
58	345459.2	2351652.65	Аналитический метод, 0.1	-
57	345437.23	2351657.56	Аналитический метод, 0.1	-
56	345399.2	2351673.62	Аналитический метод, 0.1	-
55	345386.24	2351682.28	Аналитический метод, 0.1	-

Сведения о местоположении границ объекта				
1. Система координат _____ МСК-61				
2. Сведения о характерных точках границ объекта				
Обозначение характерных точек границ	Координаты, м		Метод определения координат и средняя квадратичная погрешность положения характерной точки ( $M_t$ ), м	Описание закрепления точки
	X	Y		
1	2	3	4	5
54	345375.76	2351691.48	Аналитический метод, 0.1	-
53	345365.82	2351705.39	Аналитический метод, 0.1	-
52	345361.65	2351716.69	Аналитический метод, 0.1	-
51	345359.91	2351734.37	Аналитический метод, 0.1	-
50	345363.76	2351783.51	Аналитический метод, 0.1	-
49	345367.21	2351803.38	Аналитический метод, 0.1	-
48	345377.18	2351839.15	Аналитический метод, 0.1	-
47	345370.89	2351839.18	Аналитический метод, 0.1	-
46	345361.35	2351804.7	Аналитический метод, 0.1	-
45	345357.8	2351784.26	Аналитический метод, 0.1	-
44	345353.89	2351734.32	Аналитический метод, 0.1	-
43	345355.75	2351715.33	Аналитический метод, 0.1	-
42	345360.48	2351702.56	Аналитический метод, 0.1	-
41	345371.28	2351687.43	Аналитический метод, 0.1	-
40	345382.57	2351677.51	Аналитический метод, 0.1	-
39	345396.41	2351668.27	Аналитический метод, 0.1	-
38	345432.61	2351654.06	Аналитический метод, 0.1	-
37	345456.47	2351648.08	Аналитический метод, 0.1	-
36	345500.39	2351642.21	Аналитический метод, 0.1	-
35	345548.31	2351640.41	Аналитический метод, 0.1	-
34	345648.57	2351630.37	Аналитический метод, 0.1	-
33	345692.21	2351630.15	Аналитический метод, 0.1	-
32	345805.26	2351650.03	Аналитический метод, 0.1	-
31	345839.09	2351655.93	Аналитический метод, 0.1	-
30	345872.62	2351658.92	Аналитический метод, 0.1	-
29	345900.48	2351658.46	Аналитический метод, 0.1	-
28	345920.78	2351654.67	Аналитический метод, 0.1	-
27	345931.38	2351647.17	Аналитический метод, 0.1	-
26	345938.26	2351629.9	Аналитический метод, 0.1	-
25	345938.45	2351594.39	Аналитический метод, 0.1	-
24	345936.86	2351554.03	Аналитический метод, 0.1	-
23	345938.02	2351526.24	Аналитический метод, 0.1	-
22	345935.15	2351519.5	Аналитический метод, 0.1	-
21	345940.29	2351507.31	Аналитический метод, 0.1	-
20	345954.06	2351500.04	Аналитический метод, 0.1	-
19	345960.42	2351499.99	Аналитический метод, 0.1	-
18	346016.81	2351498.19	Аналитический метод, 0.1	-
17	346056.71	2351497.44	Аналитический метод, 0.1	-
16	346100.05	2351497.7	Аналитический метод, 0.1	-
15	346122.22	2351497.59	Аналитический метод, 0.1	-
14	346156.37	2351497.74	Аналитический метод, 0.1	-
13	346177.61	2351492.82	Аналитический метод, 0.1	-
12	346202.29	2351478.39	Аналитический метод, 0.1	-

Сведения о местоположении границ объекта				
1. Система координат _____ МСК-61				
2. Сведения о характерных точках границ объекта				
Обозначение характерных точек границ	Координаты, м		Метод определения координат и средняя квадратичная погрешность положения характерной точки ( $M_t$ ), м	Описание закрепления точки
	X	Y		
1	2	3	4	5
11	346216.22	2351471.69	Аналитический метод, 0.1	-
10	346273.74	2351470.95	Аналитический метод, 0.1	-
9	346310.7	2351467.47	Аналитический метод, 0.1	-
8	346346.43	2351455.75	Аналитический метод, 0.1	-
7	346347.7	2351451.58	Аналитический метод, 0.1	-
6	346356.35	2351446.68	Аналитический метод, 0.1	-
5	346364.1	2351446.81	Аналитический метод, 0.1	-
4	346388.94	2351434.23	Аналитический метод, 0.1	-
3	346430.82	2351399.76	Аналитический метод, 0.1	-
2	346466.48	2351360.07	Аналитический метод, 0.1	-
1	346472.22	2351365.24	Аналитический метод, 0.1	-
95	346723.94	2351070.08	Аналитический метод, 0.1	-
96	346601.8	2351206.12	Аналитический метод, 0.1	-
97	346575.74	2351196.24	Аналитический метод, 0.1	-
98	346486.82	2351117.66	Аналитический метод, 0.1	-
99	346406.38	2351046.62	Аналитический метод, 0.1	-
100	346366.08	2351092.15	Аналитический метод, 0.1	-
101	346333.94	2351177.4	Аналитический метод, 0.1	-
102	346446.55	2351276.91	Аналитический метод, 0.1	-
103	346533.19	2351178.86	Аналитический метод, 0.1	-
104	346567.27	2351209.77	Аналитический метод, 0.1	-
105	346539.02	2351243.84	Аналитический метод, 0.1	-
106	346557.24	2351259.05	Аналитический метод, 0.1	-
107	346577.11	2351236.53	Аналитический метод, 0.1	-
108	346575.84	2351236.23	Аналитический метод, 0.1	-
109	346566.43	2351240.68	Аналитический метод, 0.1	-
110	346562.85	2351237.69	Аналитический метод, 0.1	-
111	346586.18	2351209.68	Аналитический метод, 0.1	-
112	346589.6	2351212.34	Аналитический метод, 0.1	-
113	346587.2	2351218.99	Аналитический метод, 0.1	-
114	346587.53	2351224.72	Аналитический метод, 0.1	-
95	346723.94	2351070.08	Аналитический метод, 0.1	-
115	346510.47	2351336.65	Аналитический метод, 0.1	-
116	346503.06	2351330.42	Аналитический метод, 0.1	-
117	346492.78	2351342.18	Аналитический метод, 0.1	-
118	346499.91	2351348.42	Аналитический метод, 0.1	-
115	346510.47	2351336.65	Аналитический метод, 0.1	-
119	346537.61	2351294.2	Аналитический метод, 0.1	-
120	346536.31	2351293.03	Аналитический метод, 0.1	-
121	346508.37	2351324.44	Аналитический метод, 0.1	-

Сведения о местоположении границ объекта				
1. Система координат _____ МСК-61				
2. Сведения о характерных точках границ объекта				
Обозначение характерных точек границ	Координаты, м		Метод определения координат и средняя квадратичная погрешность положения характерной точки ( $M_t$ ), м	Описание закрепления точки
	X	Y		
1	2	3	4	5
122	346509.65	2351325.58	Аналитический метод, 0.1	-
119	346537.61	2351294.2	Аналитический метод, 0.1	-
123	346777.7	2351349.09	Аналитический метод, 0.1	-
124	346775.38	2351347.07	Аналитический метод, 0.1	-
125	346774.98	2351347.24	Аналитический метод, 0.1	-
126	346769.42	2351342.38	Аналитический метод, 0.1	-
127	346769.01	2351342.84	Аналитический метод, 0.1	-
128	346753	2351328.77	Аналитический метод, 0.1	-
129	346738.92	2351336.45	Аналитический метод, 0.1	-
130	346720.15	2351340.22	Аналитический метод, 0.1	-
131	346708.4	2351339.01	Аналитический метод, 0.1	-
132	346697.47	2351335.52	Аналитический метод, 0.1	-
133	346685.94	2351330.88	Аналитический метод, 0.1	-
134	346583.64	2351239.82	Аналитический метод, 0.1	-
135	346541.63	2351287.05	Аналитический метод, 0.1	-
136	346548.7	2351293.32	Аналитический метод, 0.1	-
137	346539.09	2351304.79	Аналитический метод, 0.1	-
138	346684.22	2351432.61	Аналитический метод, 0.1	-
139	346512.77	2351625.9	Аналитический метод, 0.1	-
140	346541.99	2351651.54	Аналитический метод, 0.1	-
141	346772.66	2351389.7	Аналитический метод, 0.1	-
142	346789.43	2351370.67	Аналитический метод, 0.1	-
143	346786.22	2351369.9	Аналитический метод, 0.1	-
123	346777.7	2351349.09	Аналитический метод, 0.1	-
144	346677.63	2351282.43	Аналитический метод, 0.1	-
145	346603.47	2351217.52	Аналитический метод, 0.1	-
146	346592.15	2351230.25	Аналитический метод, 0.1	-
147	346660.42	2351289.04	Аналитический метод, 0.1	-
148	346666.27	2351289.86	Аналитический метод, 0.1	-
149	346673.68	2351286.71	Аналитический метод, 0.1	-
144	346677.63	2351282.43	Аналитический метод, 0.1	-
150	346707.71	2351249.89	Аналитический метод, 0.1	-
151	346633.29	2351183.99	Аналитический метод, 0.1	-
152	346608.78	2351211.54	Аналитический метод, 0.1	-
153	346682.92	2351276.71	Аналитический метод, 0.1	-
150	346707.71	2351249.89	Аналитический метод, 0.1	-
154	346736.89	2351082.09	Аналитический метод, 0.1	-
155	346729.69	2351075.59	Аналитический метод, 0.1	-
156	346638.6	2351178.01	Аналитический метод, 0.1	-

Сведения о местоположении границ объекта				
1. Система координат _____ МСК-61				
2. Сведения о характерных точках границ объекта				
Обозначение характерных точек границ	Координаты, м		Метод определения координат и средняя квадратичная погрешность положения характерной точки ( $M_t$ ), м	Описание закрепления точки
	X	Y		
1	2	3	4	5
157	346731.36	2351260.28	Аналитический метод, 0.1	-
158	346733.74	2351257.59	Аналитический метод, 0.1	-
159	346647.93	2351181.45	Аналитический метод, 0.1	-
154	346736.89	2351082.09	Аналитический метод, 0.1	-
160	346928.36	2351163.68	Аналитический метод, 0.1	-
161	346893.12	2351132.71	Аналитический метод, 0.1	-
162	346837.05	2351196.96	Аналитический метод, 0.1	-
163	346802.54	2351166.85	Аналитический метод, 0.1	-
164	346725.95	2351239.85	Аналитический метод, 0.1	-
165	346658.01	2351179.42	Аналитический метод, 0.1	-
166	346656.52	2351181.1	Аналитический метод, 0.1	-
167	346738	2351253.48	Аналитический метод, 0.1	-
168	346816.41	2351193.45	Аналитический метод, 0.1	-
169	346845.44	2351219.32	Аналитический метод, 0.1	-
170	346858.42	2351215.01	Аналитический метод, 0.1	-
171	346858.43	2351215.01	Аналитический метод, 0.1	-
172	346864.28	2351213.09	Аналитический метод, 0.1	-
173	346863.36	2351211.59	Аналитический метод, 0.1	-
174	346861.73	2351208.85	Аналитический метод, 0.1	-
175	346864.27	2351213.07	Аналитический метод, 0.1	-
176	346893.33	2351203.41	Аналитический метод, 0.1	-
160	346928.36	2351163.68	Аналитический метод, 0.1	-
177	346838.77	2351221.54	Аналитический метод, 0.1	-
178	346815.88	2351201.27	Аналитический метод, 0.1	-
179	346742.57	2351257.54	Аналитический метод, 0.1	-
180	346746.37	2351260.92	Аналитический метод, 0.1	-
181	346732.89	2351275.15	Аналитический метод, 0.1	-
182	346727.92	2351278.44	Аналитический метод, 0.1	-
183	346729.59	2351279.94	Аналитический метод, 0.1	-
184	346720.76	2351290.21	Аналитический метод, 0.1	-
185	346736.17	2351303.75	Аналитический метод, 0.1	-
186	346806.38	2351223.29	Аналитический метод, 0.1	-
187	346823.65	2351238.37	Аналитический метод, 0.1	-
177	346838.77	2351221.54	Аналитический метод, 0.1	-
188	346753.25	2351049.6	Аналитический метод, 0.1	-
189	346747.28	2351044.28	Аналитический метод, 0.1	-
190	346735.86	2351056.61	Аналитический метод, 0.1	-
191	346741.84	2351061.93	Аналитический метод, 0.1	-
192	346733.65	2351071.14	Аналитический метод, 0.1	-
193	346745.35	2351081.63	Аналитический метод, 0.1	-

Сведения о местоположении границ объекта				
1. Система координат _____ МСК-61				
2. Сведения о характерных точках границ объекта				
Обозначение характерных точек границ	Координаты, м		Метод определения координат и средняя квадратичная погрешность положения характерной точки ( $M_t$ ), м	Описание закрепления точки
	X	Y		
1	2	3	4	5
194	346752.15	2351073.08	Аналитический метод, 0.1	-
195	346764.74	2351067.04	Аналитический метод, 0.1	-
188	346753.25	2351049.6	Аналитический метод, 0.1	-
196	346936.63	2351097.65	Аналитический метод, 0.1	-
197	346926.2	2351086.99	Аналитический метод, 0.1	-
198	346894.6	2351056.43	Аналитический метод, 0.1	-
199	346870.27	2351040.91	Аналитический метод, 0.1	-
200	346849.51	2351035.88	Аналитический метод, 0.1	-
201	346830.28	2351034.74	Аналитический метод, 0.1	-
202	346796.61	2351046.82	Аналитический метод, 0.1	-
203	346783.12	2351048.26	Аналитический метод, 0.1	-
204	346774.61	2351042.86	Аналитический метод, 0.1	-
205	346737.64	2350989.9	Аналитический метод, 0.1	-
206	346734.51	2350994.11	Аналитический метод, 0.1	-
207	346743.3	2351006.32	Аналитический метод, 0.1	-
208	346757.46	2351026.42	Аналитический метод, 0.1	-
209	346771.52	2351048.93	Аналитический метод, 0.1	-
210	346781.68	2351054.45	Аналитический метод, 0.1	-
211	346797.96	2351052.71	Аналитический метод, 0.1	-
212	346831.15	2351040.8	Аналитический метод, 0.1	-
213	346848.62	2351041.83	Аналитический метод, 0.1	-
214	346867.88	2351046.5	Аналитический метод, 0.1	-
215	346890.86	2351061.16	Аналитический метод, 0.1	-
216	346921.97	2351091.24	Аналитический метод, 0.1	-
217	346931.69	2351101.19	Аналитический метод, 0.1	-
218	346938.86	2351115.3	Аналитический метод, 0.1	-
219	346945.13	2351144.67	Аналитический метод, 0.1	-
220	346950.07	2351139.07	Аналитический метод, 0.1	-
221	346944.56	2351113.28	Аналитический метод, 0.1	-
196	346936.63	2351097.65	Аналитический метод, 0.1	-
222	346756	2351059.3	Аналитический метод, 0.1	-
223	346756	2351061.3	Аналитический метод, 0.1	-
224	346754	2351061.3	Аналитический метод, 0.1	-
225	346754	2351059.3	Аналитический метод, 0.1	-
222	346756	2351059.3	Аналитический метод, 0.1	-
226	346768.93	2350932.98	Аналитический метод, 0.1	-
227	346762.93	2350932.98	Аналитический метод, 0.1	-
228	346762.8	2350939.59	Аналитический метод, 0.1	-
229	346768.8	2350939.65	Аналитический метод, 0.1	-
226	346768.93	2350932.98	Аналитический метод, 0.1	-

Сведения о местоположении границ объекта				
1. Система координат _____ МСК-61				
2. Сведения о характерных точках границ объекта				
Обозначение характерных точек границ	Координаты, м		Метод определения координат и средняя квадратичная погрешность положения характерной точки ( $M_t$ ), м	Описание закрепления точки
	X	Y		
1	2	3	4	5
230	346953.11	2351185.51	Аналитический метод, 0.1	-
231	346913.08	2351230.91	Аналитический метод, 0.1	-
232	346896.99	2351236.99	Аналитический метод, 0.1	-
233	346906.8	2351245.85	Аналитический метод, 0.1	-
234	346906.02	2351246.75	Аналитический метод, 0.1	-
235	346917.23	2351256.43	Аналитический метод, 0.1	-
236	346915.97	2351257.92	Аналитический метод, 0.1	-
237	346916.68	2351258.53	Аналитический метод, 0.1	-
238	346893.68	2351284.97	Аналитический метод, 0.1	-
239	346882.04	2351275.02	Аналитический метод, 0.1	-
240	346846.18	2351315.75	Аналитический метод, 0.1	-
241	346781.44	2351344.39	Аналитический метод, 0.1	-
242	346782.54	2351345.29	Аналитический метод, 0.1	-
243	346790.31	2351364.31	Аналитический метод, 0.1	-
244	346794.16	2351365.35	Аналитический метод, 0.1	-
245	346813.35	2351343.52	Аналитический метод, 0.1	-
246	346851.72	2351325.14	Аналитический метод, 0.1	-
247	346867.83	2351306.11	Аналитический метод, 0.1	-
248	346883.71	2351291.21	Аналитический метод, 0.1	-
249	346895.29	2351290.58	Аналитический метод, 0.1	-
250	346912.82	2351269.79	Аналитический метод, 0.1	-
251	346924.15	2351256.45	Аналитический метод, 0.1	-
252	346922.39	2351244.05	Аналитический метод, 0.1	-
253	346940.04	2351222.14	Аналитический метод, 0.1	-
254	346945.39	2351216.07	Аналитический метод, 0.1	-
230	346953.11	2351185.51	Аналитический метод, 0.1	-
255	346847.2	2351305.56	Аналитический метод, 0.1	-
256	346829.06	2351291.13	Аналитический метод, 0.1	-
257	346791.44	2351333.82	Аналитический метод, 0.1	-
258	346842.65	2351310.74	Аналитический метод, 0.1	-
255	346847.2	2351305.56	Аналитический метод, 0.1	-
259	346873.19	2351163.38	Аналитический метод, 0.1	-
260	346873.19	2351165.38	Аналитический метод, 0.1	-
261	346871.19	2351165.38	Аналитический метод, 0.1	-
262	346871.19	2351163.38	Аналитический метод, 0.1	-
259	346873.19	2351163.38	Аналитический метод, 0.1	-
263	347017.84	2351062.22	Аналитический метод, 0.1	-
264	346955.71	2350992.39	Аналитический метод, 0.1	-
265	346923.24	2351025.88	Аналитический метод, 0.1	-



Сведения о местоположении границ объекта				
1. Система координат _____ МСК-61				
2. Сведения о характерных точках границ объекта				
Обозначение характерных точек границ	Координаты, м		Метод определения координат и средняя квадратичная погрешность положения характерной точки ( $M_t$ ), м	Описание закрепления точки
	X	Y		
1	2	3	4	5
266	346934.73	2351038.17	Аналитический метод, 0.1	-
267	346962.91	2351010.95	Аналитический метод, 0.1	-
268	347013.51	2351066.38	Аналитический метод, 0.1	-
263	347017.84	2351062.22	Аналитический метод, 0.1	-
269	346937.72	2351025.5	Аналитический метод, 0.1	-
270	346934.39	2351029.22	Аналитический метод, 0.1	-
271	346930.66	2351025.89	Аналитический метод, 0.1	-
272	346933.99	2351022.17	Аналитический метод, 0.1	-
269	346937.72	2351025.5	Аналитический метод, 0.1	-
273	346956.89	2351003.59	Аналитический метод, 0.1	-
274	346953.56	2351007.31	Аналитический метод, 0.1	-
275	346949.83	2351003.98	Аналитический метод, 0.1	-
276	346953.16	2351000.26	Аналитический метод, 0.1	-
273	346956.89	2351003.59	Аналитический метод, 0.1	-
277	347246.34	2350579.32	Аналитический метод, 0.1	-
278	347227.24	2350581.73	Аналитический метод, 0.1	-
279	347145.23	2350623.08	Аналитический метод, 0.1	-
280	347162.35	2350643.63	Аналитический метод, 0.1	-
281	347119.63	2350690.78	Аналитический метод, 0.1	-
282	347113.08	2350670.09	Аналитический метод, 0.1	-
283	347102.76	2350674.87	Аналитический метод, 0.1	-
284	347105.32	2350681.11	Аналитический метод, 0.1	-
285	347112.16	2350678.41	Аналитический метод, 0.1	-
286	347116.64	2350691.32	Аналитический метод, 0.1	-
287	347116.71	2350693.97	Аналитический метод, 0.1	-
288	347076.2	2350738.11	Аналитический метод, 0.1	-
289	347033.39	2350741.62	Аналитический метод, 0.1	-
290	347030.41	2350738.06	Аналитический метод, 0.1	-
291	347014.67	2350738.2	Аналитический метод, 0.1	-
292	347024.71	2350754.33	Аналитический метод, 0.1	-
293	347081.88	2350749.69	Аналитический метод, 0.1	-
294	347117.1	2350711.07	Аналитический метод, 0.1	-
295	347117.57	2350720.31	Аналитический метод, 0.1	-
296	347115.3	2350733.19	Аналитический метод, 0.1	-
297	347133.06	2350794.64	Аналитический метод, 0.1	-
298	347099.96	2350822.13	Аналитический метод, 0.1	-
299	347095.01	2350836.59	Аналитический метод, 0.1	-
300	347100.09	2350845.44	Аналитический метод, 0.1	-
301	347140.64	2350812.08	Аналитический метод, 0.1	-
302	347138.56	2350792.98	Аналитический метод, 0.1	-

Сведения о местоположении границ объекта				
1. Система координат <u>МСК-61</u>				
2. Сведения о характерных точках границ объекта				
Обозначение характерных точек границ	Координаты, м		Метод определения координат и средняя квадратичная погрешность положения характерной точки ( $M_t$ ), м	Описание закрепления точки
	X	Y		
1	2	3	4	5
303	347121.18	2350732.82	Аналитический метод, 0.1	-
304	347123.3	2350719.77	Аналитический метод, 0.1	-
305	347123	2350705.4	Аналитический метод, 0.1	-
306	347170.11	2350652.94	Аналитический метод, 0.1	-
307	347244.9	2350742.71	Аналитический метод, 0.1	-
308	347179.92	2350820.05	Аналитический метод, 0.1	-
309	347209.77	2350844.57	Аналитический метод, 0.1	-
310	347235.98	2350814.2	Аналитический метод, 0.1	-
311	347252.56	2350690.34	Аналитический метод, 0.1	-
312	347230.68	2350687.16	Аналитический метод, 0.1	-
277	347246.34	2350579.32	Аналитический метод, 0.1	-
313	347106.86	2351148.61	Аналитический метод, 0.1	-
314	347041.14	2351085.54	Аналитический метод, 0.1	-
315	347037.35	2351089.98	Аналитический метод, 0.1	-
316	347089.64	2351140.35	Аналитический метод, 0.1	-
317	347068.09	2351165.02	Аналитический метод, 0.1	-
318	347079.57	2351177.7	Аналитический метод, 0.1	-
313	347106.86	2351148.61	Аналитический метод, 0.1	-
319	347082.45	2351163.32	Аналитический метод, 0.1	-
320	347079.12	2351167.04	Аналитический метод, 0.1	-
321	347075.39	2351163.71	Аналитический метод, 0.1	-
322	347078.72	2351159.99	Аналитический метод, 0.1	-
319	347082.45	2351163.32	Аналитический метод, 0.1	-
323	347098.75	2351144.81	Аналитический метод, 0.1	-
324	347095.42	2351148.53	Аналитический метод, 0.1	-
325	347091.69	2351145.2	Аналитический метод, 0.1	-
326	347095.02	2351141.48	Аналитический метод, 0.1	-
323	347098.75	2351144.81	Аналитический метод, 0.1	-
327	347105.55	2350836.43	Аналитический метод, 0.1	-
328	347102.22	2350840.15	Аналитический метод, 0.1	-
329	347098.49	2350836.82	Аналитический метод, 0.1	-
330	347101.82	2350833.1	Аналитический метод, 0.1	-
327	347105.55	2350836.43	Аналитический метод, 0.1	-
331	347107.84	2350675.33	Аналитический метод, 0.1	-
332	347107.84	2350677.33	Аналитический метод, 0.1	-
333	347105.84	2350677.33	Аналитический метод, 0.1	-
334	347105.84	2350675.33	Аналитический метод, 0.1	-
331	347107.84	2350675.33	Аналитический метод, 0.1	-

Сведения о местоположении границ объекта				
1. Система координат _____ МСК-61				
2. Сведения о характерных точках границ объекта				
Обозначение характерных точек границ	Координаты, м		Метод определения координат и средняя квадратичная погрешность положения характерной точки ( $M_p$ ), м	Описание закрепления точки
	X	Y		
1	2	3	4	5
335	347121.98	2350816.42	Аналитический метод, 0.1	-
336	347118.65	2350820.14	Аналитический метод, 0.1	-
337	347114.92	2350816.81	Аналитический метод, 0.1	-
338	347118.25	2350813.09	Аналитический метод, 0.1	-
335	347121.98	2350816.42	Аналитический метод, 0.1	-
339	347191.92	2350511.54	Аналитический метод, 0.1	-
340	347185.26	2350510.14	Аналитический метод, 0.1	-
341	347161.39	2350566.84	Аналитический метод, 0.1	-
342	347154.01	2350563.74	Аналитический метод, 0.1	-
343	347134.7	2350609.33	Аналитический метод, 0.1	-
344	347145.55	2350616.2	Аналитический метод, 0.1	-
345	347218.56	2350579.4	Аналитический метод, 0.1	-
346	347204.69	2350581.16	Аналитический метод, 0.1	-
347	347204.31	2350578.2	Аналитический метод, 0.1	-
348	347200.38	2350578.67	Аналитический метод, 0.1	-
339	347191.92	2350511.54	Аналитический метод, 0.1	-
349	347288.67	2350934.84	Аналитический метод, 0.1	-
350	347279.24	2350923.44	Аналитический метод, 0.1	-
351	347237.76	2350966.08	Аналитический метод, 0.1	-
352	347207.48	2350956.6	Аналитический метод, 0.1	-
353	347180.99	2350927.37	Аналитический метод, 0.1	-
354	347176.87	2350931.76	Аналитический метод, 0.1	-
355	347204.84	2350962.62	Аналитический метод, 0.1	-
356	347244.71	2350975.36	Аналитический метод, 0.1	-
357	347272.25	2350965.61	Аналитический метод, 0.1	-
349	347288.67	2350934.84	Аналитический метод, 0.1	-
358	347205.42	2350506.62	Аналитический метод, 0.1	-
359	347189.64	2350499.72	Аналитический метод, 0.1	-
360	347188.42	2350502.63	Аналитический метод, 0.1	-
361	347199.14	2350504.96	Аналитический метод, 0.1	-
362	347207.93	2350574.69	Аналитический метод, 0.1	-
363	347213.84	2350573.95	Аналитический метод, 0.1	-
358	347205.42	2350506.62	Аналитический метод, 0.1	-
364	347207.38	2350494.03	Аналитический метод, 0.1	-
365	347194.3	2350488.65	Аналитический метод, 0.1	-
366	347191.97	2350494.2	Аналитический метод, 0.1	-
367	347208.32	2350501.43	Аналитический метод, 0.1	-
364	347207.38	2350494.03	Аналитический метод, 0.1	-

Сведения о местоположении границ объекта				
1. Система координат _____ МСК-61				
2. Сведения о характерных точках границ объекта				
Обозначение характерных точек границ	Координаты, м		Метод определения координат и средняя квадратичная погрешность положения характерной точки ( $M_p$ ), м	Описание закрепления точки
	X	Y		
1	2	3	4	5
368	350022.45	2348660.1	Аналитический метод, 0.1	-
369	350016.51	2348658.53	Аналитический метод, 0.1	-
370	350016.05	2348665.31	Аналитический метод, 0.1	-
371	350012.54	2348679.59	Аналитический метод, 0.1	-
372	350010.8	2348697.95	Аналитический метод, 0.1	-
373	350009.95	2348729.65	Аналитический метод, 0.1	-
374	350012.57	2348770.1	Аналитический метод, 0.1	-
375	350011.99	2348837.52	Аналитический метод, 0.1	-
376	350009.37	2348916.55	Аналитический метод, 0.1	-
377	350010.06	2348958.85	Аналитический метод, 0.1	-
378	350004.36	2349064.54	Аналитический метод, 0.1	-
379	350002.58	2349163.98	Аналитический метод, 0.1	-
380	350001.04	2349253.03	Аналитический метод, 0.1	-
381	350000.7	2349316.76	Аналитический метод, 0.1	-
382	349997.97	2349373.02	Аналитический метод, 0.1	-
383	349997.46	2349413.66	Аналитический метод, 0.1	-
384	350000.09	2349452.83	Аналитический метод, 0.1	-
385	349997.42	2349476.92	Аналитический метод, 0.1	-
386	349996.32	2349552.26	Аналитический метод, 0.1	-
387	349995.84	2349638.27	Аналитический метод, 0.1	-
388	349995.19	2349694.7	Аналитический метод, 0.1	-
389	349995.13	2349766.36	Аналитический метод, 0.1	-
390	349994.92	2349804.37	Аналитический метод, 0.1	-
391	349995.08	2349894.45	Аналитический метод, 0.1	-
392	349994.87	2349958.39	Аналитический метод, 0.1	-
393	349993.54	2350043.31	Аналитический метод, 0.1	-
394	349994.22	2350096.23	Аналитический метод, 0.1	-
395	349993.97	2350145.53	Аналитический метод, 0.1	-
396	349994.26	2350206.27	Аналитический метод, 0.1	-
397	349996.33	2350260.08	Аналитический метод, 0.1	-
398	350000.16	2350287.25	Аналитический метод, 0.1	-
399	350002.15	2350295.91	Аналитический метод, 0.1	-
400	350008.31	2350315.04	Аналитический метод, 0.1	-
401	350021.88	2350352.8	Аналитический метод, 0.1	-
402	350032.84	2350383.12	Аналитический метод, 0.1	-
403	350036.86	2350399.32	Аналитический метод, 0.1	-
404	350031.28	2350408.62	Аналитический метод, 0.1	-
405	350016.93	2350414.29	Аналитический метод, 0.1	-
406	350011.24	2350414.21	Аналитический метод, 0.1	-
407	349980.26	2350415.45	Аналитический метод, 0.1	-
408	349929.55	2350418.07	Аналитический метод, 0.1	-
409	349880.42	2350419.11	Аналитический метод, 0.1	-

Сведения о местоположении границ объекта				
1. Система координат _____ МСК-61				
2. Сведения о характерных точках границ объекта				
Обозначение характерных точек границ	Координаты, м		Метод определения координат и средняя квадратичная погрешность положения характерной точки ( $M_t$ ), м	Описание закрепления точки
	X	Y		
1	2	3	4	5
410	349829.69	2350417.87	Аналитический метод, 0.1	-
411	349778.72	2350417.47	Аналитический метод, 0.1	-
412	349728.66	2350417.32	Аналитический метод, 0.1	-
413	349695.19	2350416.85	Аналитический метод, 0.1	-
414	349628.63	2350416.4	Аналитический метод, 0.1	-
415	349581.58	2350417	Аналитический метод, 0.1	-
416	349530.46	2350416.41	Аналитический метод, 0.1	-
417	349481.04	2350417.29	Аналитический метод, 0.1	-
418	349438.04	2350417.83	Аналитический метод, 0.1	-
419	349398.93	2350417.67	Аналитический метод, 0.1	-
420	349352.79	2350417.34	Аналитический метод, 0.1	-
421	349304.04	2350417.78	Аналитический метод, 0.1	-
422	349258.01	2350417.51	Аналитический метод, 0.1	-
423	349207.68	2350418.46	Аналитический метод, 0.1	-
424	349156.33	2350418.74	Аналитический метод, 0.1	-
425	349109.74	2350418.92	Аналитический метод, 0.1	-
426	349057.15	2350419.27	Аналитический метод, 0.1	-
427	349007.78	2350419.78	Аналитический метод, 0.1	-
428	348954.2	2350419.92	Аналитический метод, 0.1	-
429	348907.11	2350421.15	Аналитический метод, 0.1	-
430	348853.51	2350421.13	Аналитический метод, 0.1	-
431	348803.79	2350421.51	Аналитический метод, 0.1	-
432	348754.99	2350421.08	Аналитический метод, 0.1	-
433	348696.58	2350421.62	Аналитический метод, 0.1	-
434	348646.49	2350421.55	Аналитический метод, 0.1	-
435	348597.86	2350421.96	Аналитический метод, 0.1	-
436	348547.05	2350421.79	Аналитический метод, 0.1	-
437	348497.68	2350422.86	Аналитический метод, 0.1	-
438	348448.32	2350422.04	Аналитический метод, 0.1	-
439	348397.41	2350422.73	Аналитический метод, 0.1	-
440	348349.35	2350423.11	Аналитический метод, 0.1	-
441	348298.56	2350423.65	Аналитический метод, 0.1	-
442	348245.58	2350424.33	Аналитический метод, 0.1	-
443	348194.61	2350425.43	Аналитический метод, 0.1	-
444	348142.56	2350425.81	Аналитический метод, 0.1	-
445	348119.93	2350426.21	Аналитический метод, 0.1	-
446	348097.17	2350426.9	Аналитический метод, 0.1	-
447	348072.44	2350427.2	Аналитический метод, 0.1	-
448	348047.89	2350426.88	Аналитический метод, 0.1	-
449	348025.37	2350430.3	Аналитический метод, 0.1	-
450	347981.69	2350421.73	Аналитический метод, 0.1	-
451	347863.54	2350410.82	Аналитический метод, 0.1	-
452	347783.48	2350422.54	Аналитический метод, 0.1	-

Сведения о местоположении границ объекта				
1. Система координат _____ МСК-61				
2. Сведения о характерных точках границ объекта				
Обозначение характерных точек границ	Координаты, м		Метод определения координат и средняя квадратичная погрешность положения характерной точки ( $M_t$ ), м	Описание закрепления точки
	X	Y		
1	2	3	4	5
453	347773.75	2350424.54	Аналитический метод, 0.1	-
454	347743.91	2350424.65	Аналитический метод, 0.1	-
455	347637.38	2350411.18	Аналитический метод, 0.1	-
456	347498.84	2350415.66	Аналитический метод, 0.1	-
457	347395.86	2350417.24	Аналитический метод, 0.1	-
458	347395.51	2350257.9	Аналитический метод, 0.1	-
459	347450.81	2350256.03	Аналитический метод, 0.1	-
460	347453.19	2350360.84	Аналитический метод, 0.1	-
461	347664.03	2350357.68	Аналитический метод, 0.1	-
462	347661.67	2350212.18	Аналитический метод, 0.1	-
463	347526.87	2350214.67	Аналитический метод, 0.1	-
464	347521.75	2350241.62	Аналитический метод, 0.1	-
465	347383.49	2350246.3	Аналитический метод, 0.1	-
466	347384.18	2350565.53	Аналитический метод, 0.1	-
467	347350.36	2350565.66	Аналитический метод, 0.1	-
468	347347.41	2350440.27	Аналитический метод, 0.1	-
469	347245.41	2350442.66	Аналитический метод, 0.1	-
470	347226.48	2350417.74	Аналитический метод, 0.1	-
471	347226.12	2350409.75	Аналитический метод, 0.1	-
472	347219.12	2350410.04	Аналитический метод, 0.1	-
473	347211.02	2350429.15	Аналитический метод, 0.1	-
474	347204.09	2350445.53	Аналитический метод, 0.1	-
475	347211.68	2350448.87	Аналитический метод, 0.1	-
476	347197.46	2350481.3	Аналитический метод, 0.1	-
477	347214.72	2350488.4	Аналитический метод, 0.1	-
478	347222.41	2350549.37	Аналитический метод, 0.1	-
479	347253.99	2350545.46	Аналитический метод, 0.1	-
480	347253.11	2350544.14	Аналитический метод, 0.1	-
481	347249.56	2350541.11	Аналитический метод, 0.1	-
482	347244.61	2350538.06	Аналитический метод, 0.1	-
483	347239.13	2350535.02	Аналитический метод, 0.1	-
484	347233.33	2350531.19	Аналитический метод, 0.1	-
485	347229.68	2350527.69	Аналитический метод, 0.1	-
486	347225.7	2350522.51	Аналитический метод, 0.1	-
487	347222.51	2350516.25	Аналитический метод, 0.1	-
488	347220.64	2350510.03	Аналитический метод, 0.1	-
489	347219.91	2350504.31	Аналитический метод, 0.1	-
490	347219.46	2350494.59	Аналитический метод, 0.1	-
491	347218.82	2350482.28	Аналитический метод, 0.1	-
492	347218.2	2350479.48	Аналитический метод, 0.1	-
493	347216.6	2350476.01	Аналитический метод, 0.1	-
494	347214.86	2350473.73	Аналитический метод, 0.1	-
495	347211.92	2350471.3	Аналитический метод, 0.1	-

Сведения о местоположении границ объекта				
1. Система координат <u>МСК-61</u>				
2. Сведения о характерных точках границ объекта				
Обозначение характерных точек границ	Координаты, м		Метод определения координат и средняя квадратичная погрешность положения характерной точки ( $M_t$ ), м	Описание закрепления точки
	X	Y		
1	2	3	4	5
496	347209.41	2350470.01	Аналитический метод, 0.1	-
497	347204.68	2350468.61	Аналитический метод, 0.1	-
498	347206.43	2350461.72	Аналитический метод, 0.1	-
499	347255.51	2350468.33	Аналитический метод, 0.1	-
500	347254.47	2350475.69	Аналитический метод, 0.1	-
501	347247.79	2350475.27	Аналитический метод, 0.1	-
502	347245.51	2350475.72	Аналитический метод, 0.1	-
503	347242.6	2350477.09	Аналитический метод, 0.1	-
504	347240.34	2350478.73	Аналитический метод, 0.1	-
505	347237.83	2350481.57	Аналитический метод, 0.1	-
506	347236.47	2350483.98	Аналитический метод, 0.1	-
507	347235.5	2350486.83	Аналитический метод, 0.1	-
508	347235.11	2350489.65	Аналитический метод, 0.1	-
509	347235.84	2350494.52	Аналитический метод, 0.1	-
510	347237.76	2350502.96	Аналитический метод, 0.1	-
511	347239.85	2350508.63	Аналитический метод, 0.1	-
512	347242.37	2350512.68	Аналитический метод, 0.1	-
513	347245.38	2350515.94	Аналитический метод, 0.1	-
514	347250.94	2350519.79	Аналитический метод, 0.1	-
515	347261.94	2350525.54	Аналитический метод, 0.1	-
516	347265.9	2350528.44	Аналитический метод, 0.1	-
517	347270.61	2350533.05	Аналитический метод, 0.1	-
518	347273.18	2350536.36	Аналитический метод, 0.1	-
519	347276.71	2350542.5	Аналитический метод, 0.1	-
520	347276.77	2350542.63	Аналитический метод, 0.1	-
521	347279.43	2350542.31	Аналитический метод, 0.1	-
522	347297.61	2350544.85	Аналитический метод, 0.1	-
523	347297.44	2350546.05	Аналитический метод, 0.1	-
524	347304.67	2350546.53	Аналитический метод, 0.1	-
525	347310.58	2350547.52	Аналитический метод, 0.1	-
526	347307.32	2350566.93	Аналитический метод, 0.1	-
527	347298.08	2350565.81	Аналитический метод, 0.1	-
528	347296.74	2350574.86	Аналитический метод, 0.1	-
529	347320.95	2350578.37	Аналитический метод, 0.1	-
530	347286.2	2350817.11	Аналитический метод, 0.1	-
531	347279.25	2350824.95	Аналитический метод, 0.1	-
532	347289.34	2350833.84	Аналитический метод, 0.1	-
533	347284.66	2350839.03	Аналитический метод, 0.1	-
534	347284.01	2350838.45	Аналитический метод, 0.1	-
535	347263.18	2350861.68	Аналитический метод, 0.1	-
536	347253.06	2350852.64	Аналитический метод, 0.1	-
537	347252.37	2350853.4	Аналитический метод, 0.1	-
538	347249.65	2350850.87	Аналитический метод, 0.1	-

Сведения о местоположении границ объекта				
1. Система координат _____ МСК-61				
2. Сведения о характерных точках границ объекта				
Обозначение характерных точек границ	Координаты, м		Метод определения координат и средняя квадратичная погрешность положения характерной точки ( $M_t$ ), м	Описание закрепления точки
	X	Y		
1	2	3	4	5
539	347249.02	2350851.6	Аналитический метод, 0.1	-
540	347248.19	2350850.89	Аналитический метод, 0.1	-
541	347235.28	2350865.53	Аналитический метод, 0.1	-
542	347257.29	2350882.7	Аналитический метод, 0.1	-
543	347301.2	2350834.26	Аналитический метод, 0.1	-
544	347309.76	2350796.75	Аналитический метод, 0.1	-
545	347350.78	2350577.66	Аналитический метод, 0.1	-
546	347396.21	2350577.49	Аналитический метод, 0.1	-
547	347395.95	2350423.24	Аналитический метод, 0.1	-
548	347498.98	2350421.66	Аналитический метод, 0.1	-
549	347637.31	2350417.19	Аналитический метод, 0.1	-
550	347744.23	2350429.81	Аналитический метод, 0.1	-
551	347783.74	2350428.57	Аналитический метод, 0.1	-
552	347863.42	2350416.83	Аналитический метод, 0.1	-
553	347980.82	2350427.68	Аналитический метод, 0.1	-
554	348027.48	2350436.05	Аналитический метод, 0.1	-
555	348048.3	2350432.88	Аналитический метод, 0.1	-
556	348072.43	2350433.2	Аналитический метод, 0.1	-
557	348097.3	2350432.9	Аналитический метод, 0.1	-
558	348120.07	2350432.21	Аналитический метод, 0.1	-
559	348142.64	2350431.81	Аналитический метод, 0.1	-
560	348194.7	2350431.43	Аналитический метод, 0.1	-
561	348245.68	2350430.33	Аналитический метод, 0.1	-
562	348298.63	2350429.65	Аналитический метод, 0.1	-
563	348349.41	2350429.11	Аналитический метод, 0.1	-
564	348397.47	2350428.73	Аналитический метод, 0.1	-
565	348448.31	2350428.04	Аналитический метод, 0.1	-
566	348497.69	2350428.86	Аналитический метод, 0.1	-
567	348547.1	2350427.8	Аналитический метод, 0.1	-
568	348597.87	2350427.96	Аналитический метод, 0.1	-
569	348646.51	2350427.56	Аналитический метод, 0.1	-
570	348696.6	2350427.62	Аналитический метод, 0.1	-
571	348755	2350427.08	Аналитический метод, 0.1	-
572	348803.79	2350427.51	Аналитический метод, 0.1	-
573	348853.53	2350427.13	Аналитический метод, 0.1	-
574	348907.19	2350427.15	Аналитический метод, 0.1	-
575	348954.29	2350425.91	Аналитический метод, 0.1	-
576	349007.82	2350425.77	Аналитический метод, 0.1	-
577	349057.2	2350425.27	Аналитический метод, 0.1	-
578	349109.77	2350424.91	Аналитический метод, 0.1	-
579	349156.36	2350424.74	Аналитический метод, 0.1	-
580	349207.75	2350424.46	Аналитический метод, 0.1	-
581	349258.05	2350423.51	Аналитический метод, 0.1	-



Сведения о местоположении границ объекта				
1. Система координат _____ МСК-61				
2. Сведения о характерных точках границ объекта				
Обозначение характерных точек границ	Координаты, м		Метод определения координат и средняя квадратичная погрешность положения характерной точки ( $M_t$ ), м	Описание закрепления точки
	X	Y		
1	2	3	4	5
582	349304.05	2350423.79	Аналитический метод, 0.1	-
583	349352.8	2350423.34	Аналитический метод, 0.1	-
584	349398.89	2350423.67	Аналитический метод, 0.1	-
585	349438.07	2350423.83	Аналитический метод, 0.1	-
586	349481.13	2350423.29	Аналитический метод, 0.1	-
587	349530.48	2350422.42	Аналитический метод, 0.1	-
588	349581.58	2350423	Аналитический метод, 0.1	-
589	349628.65	2350422.41	Аналитический метод, 0.1	-
590	349695.13	2350422.85	Аналитический метод, 0.1	-
591	349728.61	2350423.31	Аналитический метод, 0.1	-
592	349778.69	2350423.47	Аналитический метод, 0.1	-
593	349829.59	2350423.87	Аналитический метод, 0.1	-
594	349880.4	2350425.11	Аналитический метод, 0.1	-
595	349929.77	2350424.07	Аналитический метод, 0.1	-
596	349980.53	2350421.44	Аналитический метод, 0.1	-
597	349990.42	2350421.05	Аналитический метод, 0.1	-
598	350011.32	2350420.22	Аналитический метод, 0.1	-
599	350017.99	2350420.34	Аналитический метод, 0.1	-
600	350037.51	2350414.83	Аналитический метод, 0.1	-
601	350044.59	2350402.59	Аналитический метод, 0.1	-
602	350038.59	2350381.38	Аналитический метод, 0.1	-
603	350027.52	2350350.76	Аналитический метод, 0.1	-
604	350014	2350313.1	Аналитический метод, 0.1	-
605	350007.94	2350294.31	Аналитический метод, 0.1	-
606	350006.07	2350286.16	Аналитический метод, 0.1	-
607	350002.01	2350259.54	Аналитический метод, 0.1	-
608	350000.26	2350206.14	Аналитический метод, 0.1	-
609	349999.97	2350145.53	Аналитический метод, 0.1	-
610	350000.22	2350096.21	Аналитический метод, 0.1	-
611	349999.54	2350043.31	Аналитический метод, 0.1	-
612	350000.87	2349958.45	Аналитический метод, 0.1	-
613	349999.66	2349894.18	Аналитический метод, 0.1	-
614	350000.65	2349801.72	Аналитический метод, 0.1	-
615	349999.38	2349766.95	Аналитический метод, 0.1	-
616	350001.19	2349694.72	Аналитический метод, 0.1	-
617	350000.35	2349638.21	Аналитический метод, 0.1	-
618	350000.89	2349552.3	Аналитический метод, 0.1	-
619	350003.41	2349477.36	Аналитический метод, 0.1	-
620	350006.11	2349452.96	Аналитический метод, 0.1	-
621	350003.47	2349413.5	Аналитический метод, 0.1	-
622	350003.97	2349373.21	Аналитический метод, 0.1	-
623	350006.7	2349316.92	Аналитический метод, 0.1	-
624	350007.04	2349253.1	Аналитический метод, 0.1	-

Сведения о местоположении границ объекта				
1. Система координат _____ МСК-61				
2. Сведения о характерных точках границ объекта				
Обозначение характерных точек границ	Координаты, м		Метод определения координат и средняя квадратичная погрешность положения характерной точки ( $M_t$ ), м	Описание закрепления точки
	X	Y		
1	2	3	4	5
625	350008.58	2349164.08	Аналитический метод, 0.1	-
626	350010.36	2349064.75	Аналитический метод, 0.1	-
627	350015.51	2348958.92	Аналитический метод, 0.1	-
628	350015.37	2348916.6	Аналитический метод, 0.1	-
629	350017.99	2348837.65	Аналитический метод, 0.1	-
630	350018.58	2348769.91	Аналитический метод, 0.1	-
631	350014.87	2348718.53	Аналитический метод, 0.1	-
632	350018.48	2348680.59	Аналитический метод, 0.1	-
633	350021.96	2348666.43	Аналитический метод, 0.1	-
368	350022.45	2348660.1	Аналитический метод, 0.1	-
634	347257.88	2350553.02	Аналитический метод, 0.1	-
635	347217.83	2350557.99	Аналитический метод, 0.1	-
636	347219.53	2350571.58	Аналитический метод, 0.1	-
637	347257.67	2350566.59	Аналитический метод, 0.1	-
638	347257.95	2350564.96	Аналитический метод, 0.1	-
639	347258.57	2350557.89	Аналитический метод, 0.1	-
640	347258.15	2350553.81	Аналитический метод, 0.1	-
634	347257.88	2350553.02	Аналитический метод, 0.1	-
641	347231.01	2350785.41	Аналитический метод, 0.1	-
642	347231.01	2350787.41	Аналитический метод, 0.1	-
643	347229.01	2350787.41	Аналитический метод, 0.1	-
644	347229.01	2350785.41	Аналитический метод, 0.1	-
641	347231.01	2350785.41	Аналитический метод, 0.1	-
645	347261.18	2350962.01	Аналитический метод, 0.1	-
646	347257.85	2350965.73	Аналитический метод, 0.1	-
647	347254.12	2350962.4	Аналитический метод, 0.1	-
648	347257.45	2350958.68	Аналитический метод, 0.1	-
645	347261.18	2350962.01	Аналитический метод, 0.1	-
649	347314.13	2350583.46	Аналитический метод, 0.1	-
650	347295.86	2350580.81	Аналитический метод, 0.1	-
651	347295.21	2350585.22	Аналитический метод, 0.1	-
652	347309.56	2350587.26	Аналитический метод, 0.1	-
653	347293.72	2350696.32	Аналитический метод, 0.1	-
654	347292.09	2350696.09	Аналитический метод, 0.1	-
655	347274.04	2350820.37	Аналитический метод, 0.1	-
656	347274.74	2350820.97	Аналитический метод, 0.1	-
657	347280.59	2350814.42	Аналитический метод, 0.1	-
649	347314.13	2350583.46	Аналитический метод, 0.1	-

Сведения о местоположении границ объекта				
1. Система координат _____ МСК-61 _____				
2. Сведения о характерных точках границ объекта				
Обозначение характерных точек границ	Координаты, м		Метод определения координат и средняя квадратичная погрешность положения характерной точки ( $M_t$ ), м	Описание закрепления точки
	X	Y		
1	2	3	4	5
658	347284.12	2350935.85	Аналитический метод, 0.1	-
659	347280.79	2350939.57	Аналитический метод, 0.1	-
660	347277.06	2350936.24	Аналитический метод, 0.1	-
661	347280.39	2350932.52	Аналитический метод, 0.1	-
658	347284.12	2350935.85	Аналитический метод, 0.1	-
3. Сведения о характерных точках части (частей) границы объекта				
Часть № 1				
-	-	-	-	-

Раздел 3

Сведения о местоположении измененных (уточненных) границ объекта землеустройства						
1. Система координат _____ МСК-61						
2. Сведения о характерных точках границ объекта землеустройства						
Обозначение характерных точек границ	Существующие координаты, м		Измененные (уточненные) координаты, м		Метод определения координат и средняя квадратичная погрешность положения характерной точки (M <sub>t</sub> ), м	Описание закрепления точки
	X	Y	X	Y		
1	2	3	4	5	6	7
-	-	-	-	-	-	-
3. Сведения о характерных точках части (частей) границы объекта землеустройства						
Часть № 1						
-	-	-	-	-	-	-

# Схема расположения границ публичного сервитута

Обзорная схема

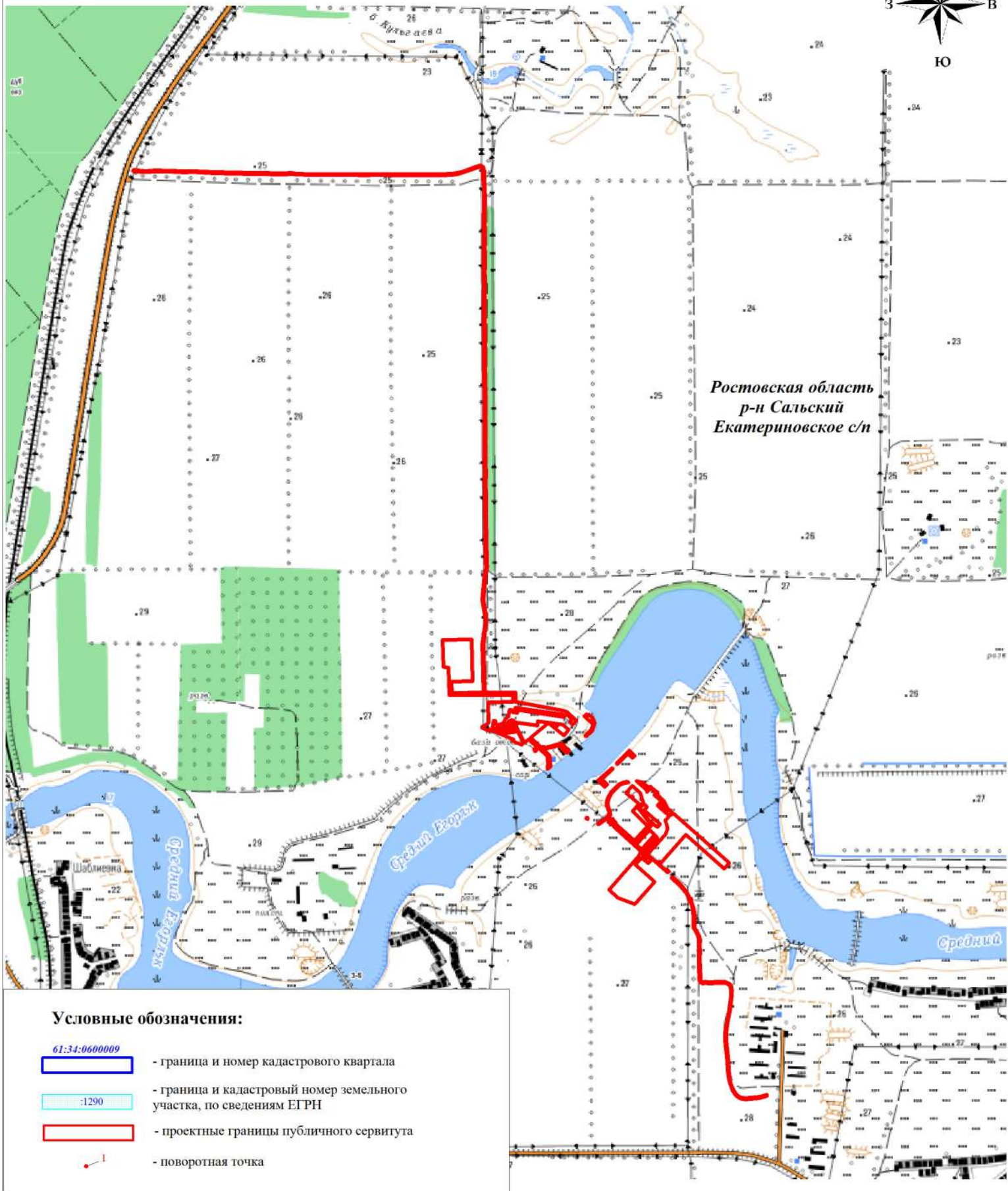
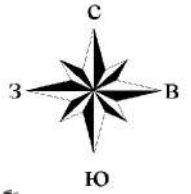

Масштаб 1:25000

Подпись \_\_\_\_\_

М.П.

Дата " " \_\_\_\_\_

г.



## Схема расположения границ публичного сервитута

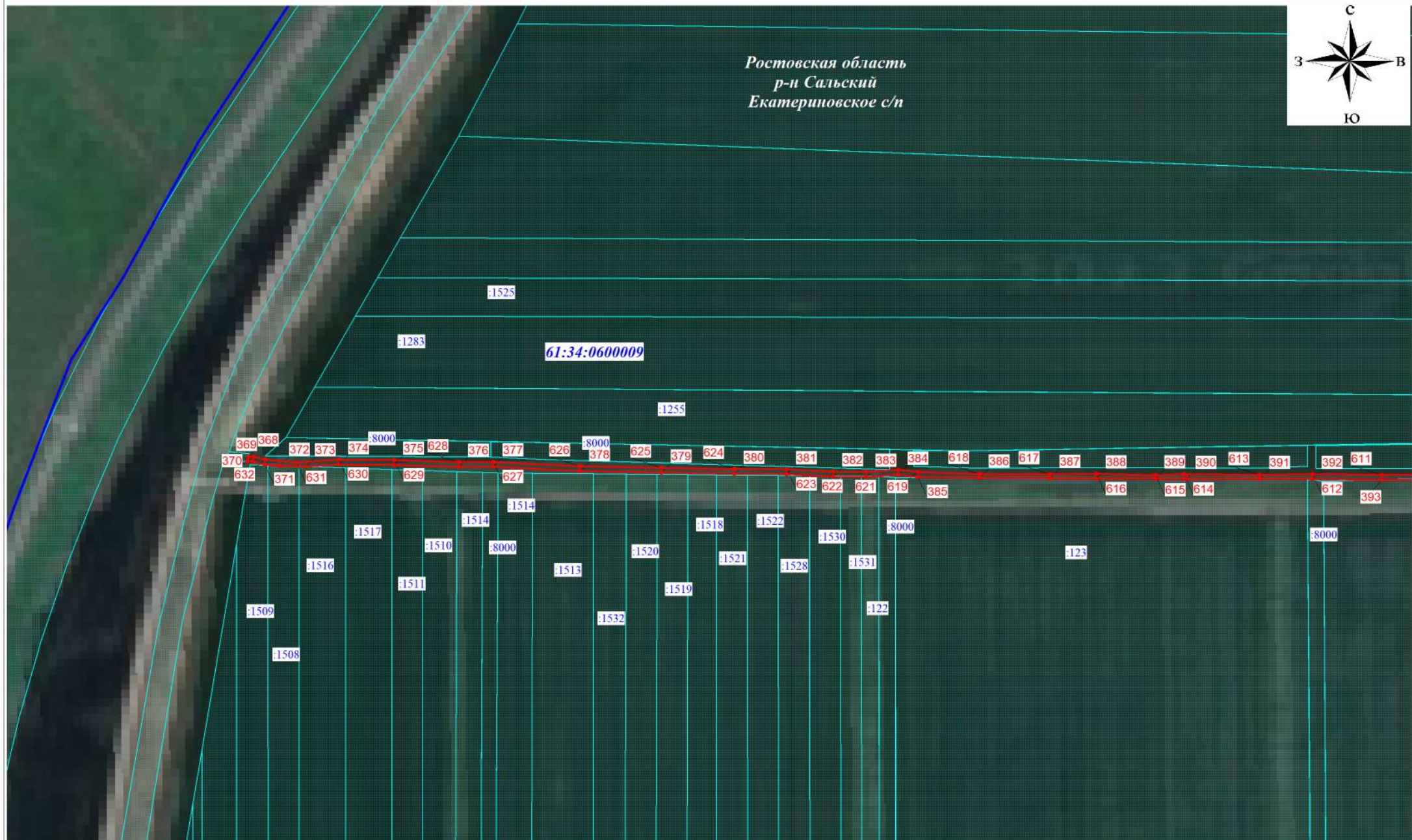



# Схема расположения границ публичного сервитута

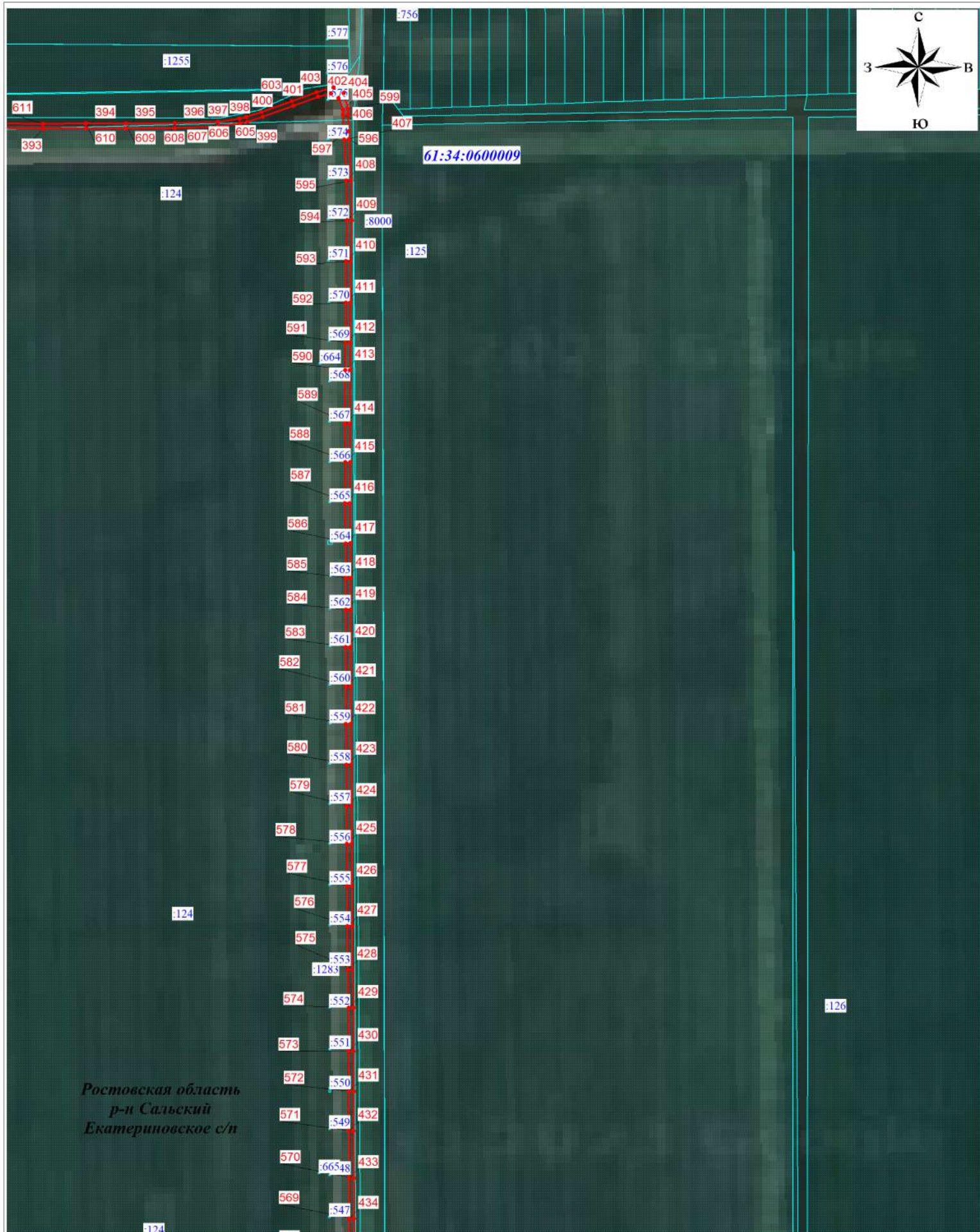



# Схема расположения границ публичного сервитута

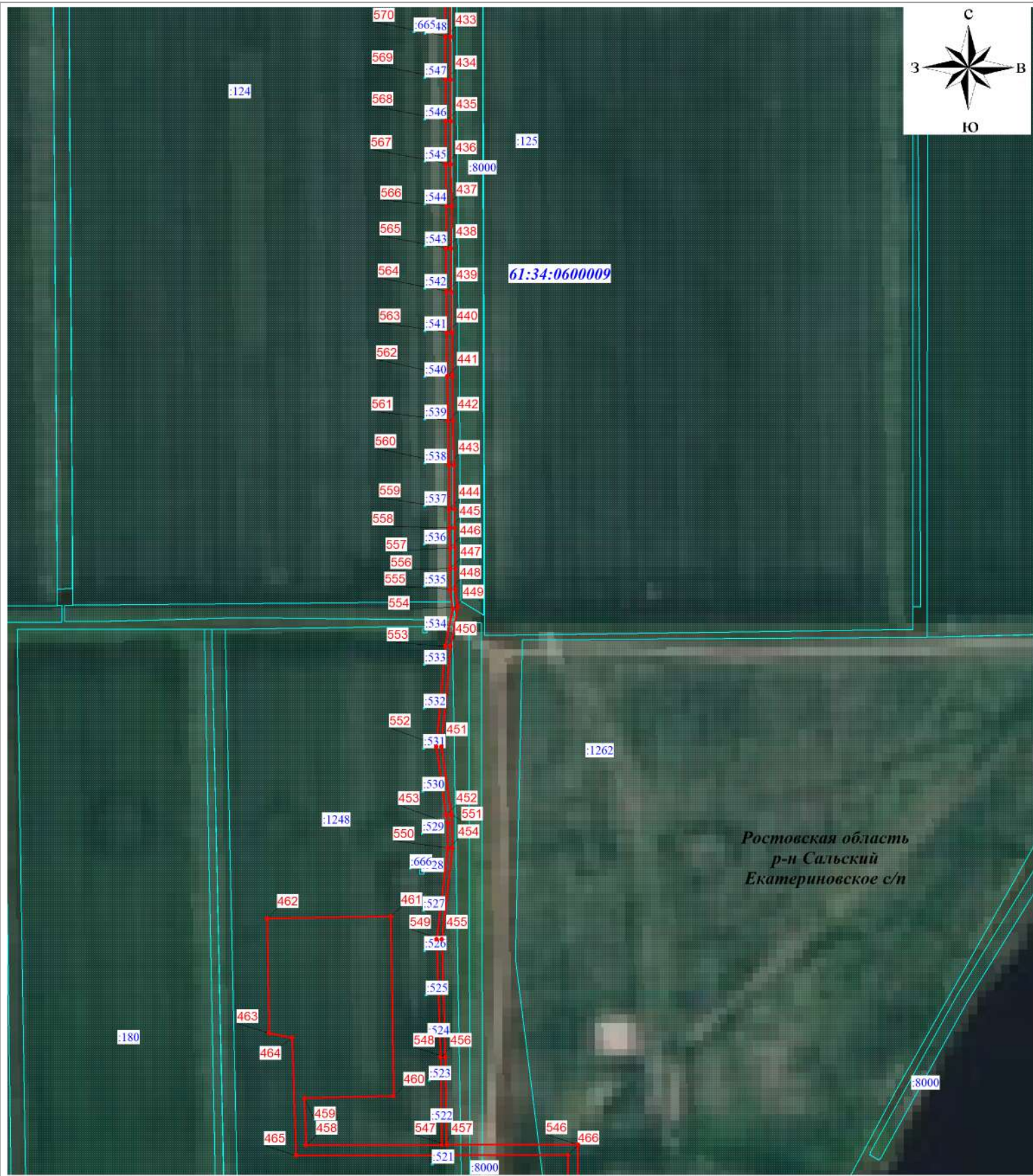

Масштаб 1:6000



## Схема расположения границ публичного сервитута



Масштаб 1:6000



# Схема расположения границ публичного сервитута



Масштаб 1:6000

Текстовое описание местоположения границ объекта		
Прохождение границы		Описание прохождения границы
от точки	до точки	
1	2	3
-	-	-